WIDE S

Nice

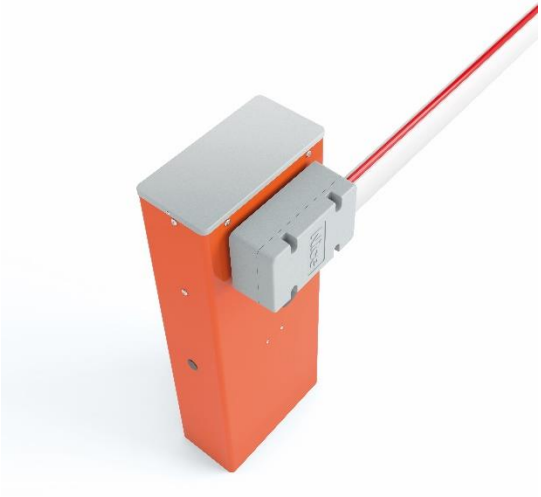

- 24 VDC voltajla çalışan bariyerdir.
- Yoğun kullanıma uygundur.

* 3 metre kolla çalışır.

- Toplam açılma süresi 4 sn.dir.
- Kol sola ya da sağa monte edilebilir.
- Açılmada ve kapanmada yavaşlamada kullanılan switchlerle ayarlanabilir.
- Engel tanıma özelliği vardır
- Harici akü bağlantısı yapılabilir.
- İki bariyer senkronize bağlanabilir.
- Otomatik geçiş sistemlerine uygundur.
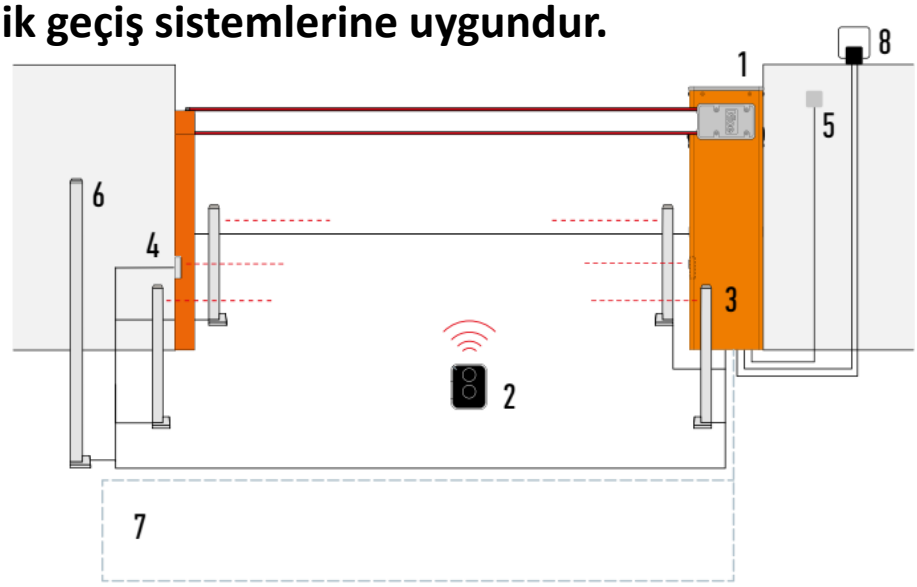
Teknik Özellikleri	WIDE S
Enerji Girişi	230 VAC
Çektiği Akım	1 A
Güç	300 W
Açılma Süresi	4 sn
Tork	100 Nm
IP	44
Çalışma Sıcaklığı	- 20 / + 50
Boyutlar	280 / 178 / 1000(h)
Çalışma Sürekliliği	100 kez/saat
Ağırlık	46 kg